

議 会

1	議 員 名 簿	1 1
2	歴代議長・副議長	1 2
3	議 会 構 成	1 3
4	常 任 委 員 会	1 4
5	特 別 委 員 会	1 4
6	各 種 委 員	1 5
7	報酬及び期末手当	1 6
8	議 会 活 動 状 況	1 6
9	議 会 事 務 局	1 7

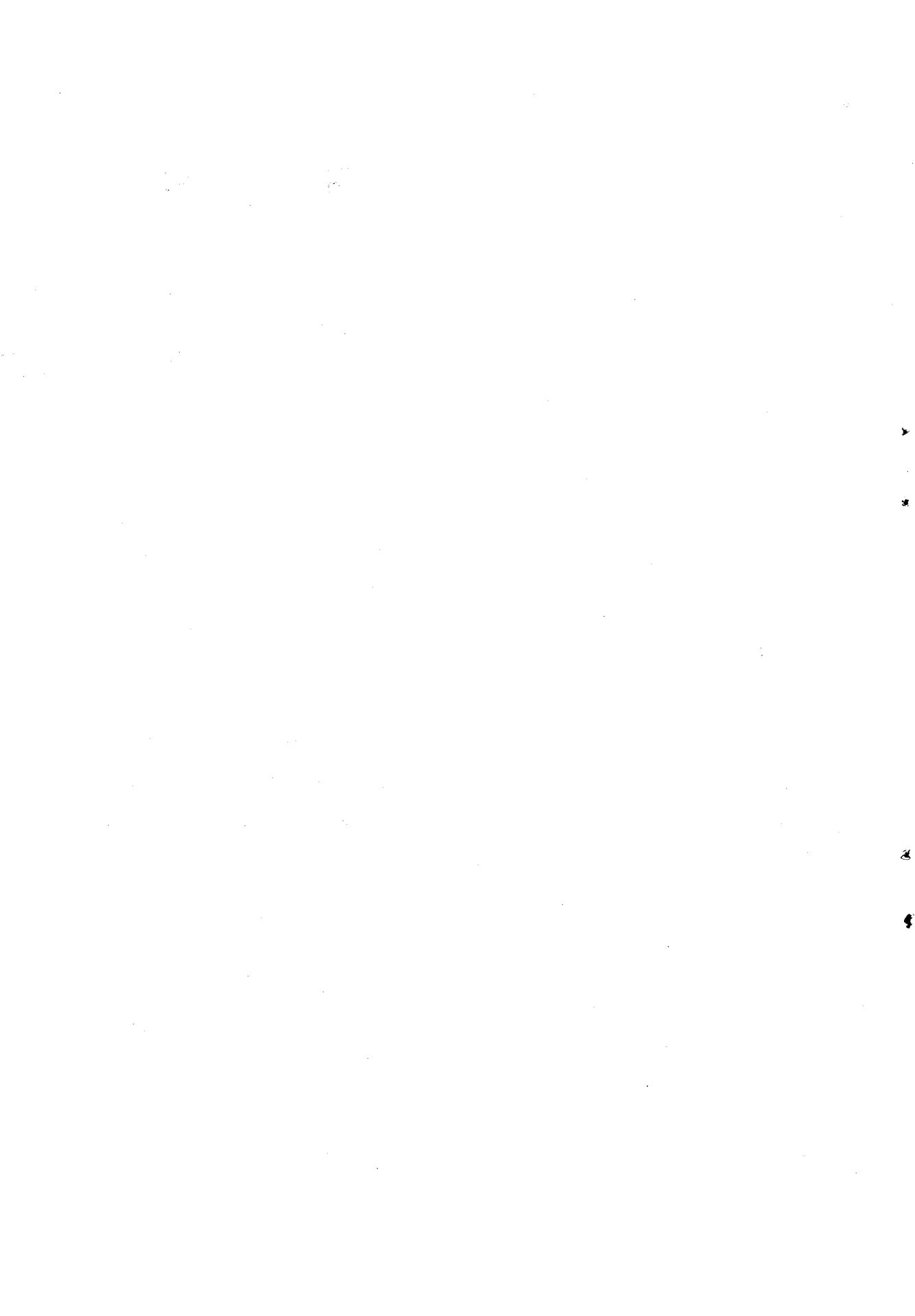

1 議員名簿

昭和50年4月27日当選
昭和53年8月1日現在

自由民主党 12 日本共産党 2
市民クラブ 12 勵志会 1
日本社会党 12 愛市クラブ 1
公明党 9 計 49

議席番号	氏名	党(派)	所属委員会	郵便番号	住所	生年月日	年齢	職業	電話	議員歴
1	吉川年政	社(社)	総務	862	九品寺1丁目6-15	昭 6.12.27	46	電電公社社員	宅71-1765 組合21-3391	1
2	李田恭輔	社(社)	保健衛生	862	龍田町弓削1817-38	大15.5.8	52	九州電力社員	宅38-0147 組合55-6647	1
3	井上義治	社(社)	教育民生	862	水前寺5丁目9-30	大15.1.21	52	団体役員	宅81-6761 組合66-4265	1
4	佐々木亮	公(公)	教育民生	861-21	花立1丁目19	昭15.6.28	38	団体役員	宅69-2191 党 81-2197	1
5	藤本昭典	公(公) ○	総務	860	八景水谷1丁目6-24	昭 3.11.1	49	団体役員	宅44-8501 党 81-2197	1
6	岩下恵治	共(共)	保健衛生	862	水源2丁目8-8	昭12.2.7	41	政 党 役 員	宅69-6207 党 62-1291	1
7	上田堅太	無(市民) 議長	保健衛生	860	中央街8-7	明43.9.17	67	会社代表取締役	宅53-3912 社 53-1158	5
8	西田統	無(市民)	経 済	862	田迎町田迎435	大10.11.5	56	農 業	宅78-3032	1
9	佐藤公平	無(市民)	建 設	860	清水町新地1889-13	大10.9.14	56	団 体 役 員	宅38-9048	1
10	竹本 勇	自(自)	建 設	862	新生1丁目39-4	大14.11.28	52	会 社 役 員	宅68-3731 宅69-7543 社 69-2617	1
11										
12	嶋田幾雄	自(自) ◎	保健衛生	860	黒髪1丁目5-60	昭14.10.25	38	商 業	宅44-2542	1
13	矢野昭三	自(自) 副議長	総務	862	九品寺5丁目12-35	昭 3.11.5	50	会 社 社 長	宅71-0322 社 71-0321	3
14	加来吉伸	社(社)	公営企業	861-21	若葉5丁目10-4	大14.12.18	52	団 体 役 員	宅68-6285 組合64-0524	1
15	森田粹彌	社(社)	建 設	862	健軍町2241-13	昭 8.3.18	45	団 体 役 員	宅83-1300 組合71-6551	2
16	塩沢 臨	社(社)	経 済	861-41	川尻町498	昭 5.2.10	48	市職団体役員	宅57-1368 組合56-1111	2
17	山下喜吉	公(公) ○	公営企業	862	出水8丁目168	大12.1.21	55	団 体 役 員	宅62-5760 党 81-2197	1
18	西野法久	公(公) ◎	教育民生	862	国府3丁目27-13	昭14.1.24	39	団 体 役 員	宅66-5706 党 81-2197	2
19	沢田一郎	共(共)	総務	862	渡鹿5丁目19-3	昭 6.6.5	47	政 党 役 員	宅64-4789 党 62-1291	2
20	西村建治	無(市民)	経 済	862	龍田町陳内1737-24	昭 4.11.30	48	団 体 役 員	宅38-7816 社 62-1355	2
21	白石 正	無(市民) ◎	公営企業	862	下南部町165	大14.3.1	53	会 社 社 長	宅80-3071 社 64-0201	2
22	内田幸吉	無(市民)	教育民生	860	井川淵町1-16	大12.3.25	55	団 体 役 員	宅24-5200 社 24-5100	2
23	大石文夫	自(自)	教育民生	862	新大江3丁目5-13	昭 6.8.9	46	会 社 役 員	宅84-0359 事 62-9551	2
24	溝永大九郎	自(自) 愛自市	建 設	861-22	小山町309	大 9.2.20	58	農 業	宅80-2240	2
25	吉村 潔	自(自)	経 済	860	琴平本町12-28	大 9.1.3	58	会 社 社 長	宅72-2222	1
26	下川 亨	無(同志)	保健衛生	862	尾ノ上1丁目39-15	昭 5.12.6	47	会 社 顧 問	宅81-2447 宅81-1739 社 54-2531	2
27	吉村 一郎	社(社)	保健衛生	860	池田2丁目25-10	昭 2.9.20	50	日本通運本支店員	宅53-5820 社 54-2161	2
28	楠田善一	社(社)	総務	860	京町1丁目1-14	大14.10.3	52	専売公社職員	宅22-0797 社 53-3710	3
29	山上邦彰	社(社)	公営企業	860	池上町412-2	大11.3.3	56	労務協会役員	宅52-2591 事 56-3073	3
30	奥村禎輔	公(公)	建 設	861-41	島町345	昭 8.2.11	45	団 体 役 員	宅57-3816 党 81-2197	2
31	大谷 一夫	公(公)	建 設	860	北千反畑町8-6	大 8.2.26	59	団 体 役 員	宅43-0885 党 81-2197	3
32	坂本 鶴子	無(市民) ○	教育民生	860	清水亀井町43-93	大 2.3.12	65	無 職	宅44-8282	2
33	飛鷹 俊夫	無(市民)	建 設	861-52	松尾町上松尾4211	明42.11.16	68	農 業	宅29-7191	2
34	島田マサ	無(市民)	総務	860	島崎4丁目5-28	大 4.1.2	63	無 職	宅52-4597	3
35	村上春生	自(自) ○	建 設	860	内坪井町10-6	昭 5.2.6	48	会 社 社 長	宅53-6628 社 55-0226	2
36	田尻武男	自(自) ◎	総務	860	春日2丁目2-39	昭 2.10.30	50	食 堂 経 営	宅53-2809	2
37	高永慶孝	自(自)	公営企業	860	島崎5丁目18-18	昭 6.9.9	46	会社代表取締役	事 22-2888 事 56-3233	3
38	紫垣正良	自(自)	公営企業	862	帯山5丁目15-29	昭 7.10.27	45	団 体 役 員	宅84-0962 道場64-4692	3
39										
40	柴田徳義	社(社)	経 済	861-41	御幸苗田町1943	大 7.2.12	60	団 体 役 員	宅78-1641 組合66-4265	4
41	中山弘規	社(社)	建 設	860	城山上代町1117	大 8.9.9	58	会 社 役 員	宅29-8508 社 29-8111	6
43	原田正士	社(社)	教育民生	862	水前寺5丁目16-11	大 3.7.18	64	団 体 役 員	宅64-6681	6
44	永田健三	公(公)	経 済	860	島崎2丁目1-21	昭 8.3.30	45	団 体 役 員	宅22-9085 党 81-2197	3
45	上妻重蔵	公(公)	経 済	862	保田健本町692-41	大 8.1.15	59	団 体 役 員	宅82-4156 党 81-2197	3
46	荒田住江	公(公)	保健衛生	862	神水本町19-4	大 5.7.19	62	団 体 役 員	宅83-2769 党 81-2197	4
47	荒木 昇	無(市民)	保健衛生	860	本荘6丁目12-27	大 2.2.11	65	会 社 社 長	宅64-1726 社 71-3888	4
48	藤山増美	無(市民)	総務	861-21	秋津町沼山津2028	昭 2.4.1	51	農 業	宅68-3466	4
49	落水 清	無(市民)	公営企業	860	花園3丁目3-3	大 3.11.8	63	会社代表取締役	宅52-7658 社 52-9609	5
50	北口政義	自(自) ◎	経 済	862	国府本町5-7	明41.8.18	69	農 業	宅64-2556	3
51	阪本 富	自(自)	公営企業	862	広木町15-26	明45.7.9	66	団 体 役 員	宅68-3192	4
52	宮原光男	自(自)	教育民生	860	池上町1688	大 8.5.11	59	会 社 役 員	宅52-7489	5

(注) ◎委員長 ○副委員長

議 会

2 歴代議長・副議長

議 長				副 議 長			
代	氏 名	就任年月日	退任年月日	代	氏 名	就任年月日	退任年月日
1	有馬源内	明治22.4.26	明治24.1.21	1	下田一直	明治22.4.26	明治24.1.21
2	興津景章	" 24.1.22	" 28.5.13	2	下田耕造	" 24.1.22	" 31.5.22
3	河原惟親	" 28.5.14	" 31.5.22	3	片山甚十郎	" 31.5.23	" 32.2.7
4	吉永為己	" 31.5.23	" 36.2.5	4	林定男	" 32.2.8	" 36.2.5
5	山田珠一	" 36.2.6	" 37.4.30	5	山田彦太郎	" 36.2.6	" 36.2.11
				6	園部交雅	" 36.2.12	" 36.5.11
				7	板垣正軌	" 36.5.12	" 37.2.12
6	吉永為己	" 37.5.27	大正2.4.30	8	有働格四郎	" 37.2.13	" 40.1.4
				9	板垣正軌	" 40.1.14	" 42.1.27
				10	河田巖	" 42.1.28	大正2.4.30
7	林千八	大正2.5.10	" 6.4.30	11	井場熊喜	大正2.5.10	" 6.4.30
8	山隈康	" 6.5.15	" 10.9.30	12	峽謙斎	" 6.5.15	" 7.3.10
				13	藤野乱	" 7.3.11	" 10.9.30
9	迫源次郎	" 10.10.14	" 14.9.30	14	水上誠規	" 10.10.14	" 14.9.30
10	山隈康	" 14.10.12	昭和9.5.7	15	河田巖	" 14.10.12	昭和4.9.30
				16	平野龍起	昭和4.10.12	" 9.5.7
11	平野龍起	昭和9.5.8	" 17.6.14	17	橋本寿七	" 9.5.8	" 17.5.20
12	佐藤真佐男	" 17.7.23	" 22.4.29	18	西郷一恵	" 17.6.11	" 22.4.29
13	佐藤真佐男	" 22.6.9	" 23.4.7	19	大塚勇次郎	" 22.6.9	" 23.6.5
14	大塚勇次郎	" 23.6.5	" 26.4.29	20	加川恒次	" 23.6.5	" 26.4.29
15	大塚勇次郎	" 26.5.15	" 30.4.30	21	北利民	" 26.5.15	" 28.9.5
				22	上野勉	" 28.9.25	" 30.4.30
16	兼坂安次	" 30.5.21	" 34.4.8	23	森光吉	" 30.5.21	" 32.12.28
17	打出信行	" 34.6.12	" 36.3.24	24	吉村貞次	" 34.6.12	" 35.3.21
18	寸坂幸夫	" 36.3.24	" 38.4.30	25	坂梨日露	" 35.3.21	" 37.7.9
				26	吉村貞次	" 37.7.9	" 38.4.30
19	阿部次郎	" 38.5.18	" 40.3.18	27	石井辰雄	" 38.5.18	" 41.7.4
20	井上常八	" 40.3.18	" 40.12.7	28	吉村貞次	" 41.7.4	" 42.4.30
21	石井辰雄	" 41.7.4	" 42.4.30	29	佐藤寿子	" 42.5.20	" 44.3.24
22	阿部次郎	" 42.5.20	" 43.7.3	30	古川国雄	" 44.3.25	" 44.6.28
23	坂梨日露	" 43.7.13	" 45.12.4	31	岩尾恵	" 44.9.13	" 46.4.30
24	黒田弥一郎	" 45.12.4	" 46.4.30				
25	落水清	" 46.5.20	" 48.6.6	32	阪本富	" 46.5.20	" 48.6.6
26	古川国雄	" 48.6.6	" 50.4.30	33	荒木昇	" 48.6.6	" 50.4.30
27	板垣正良	" 50.5.16	" 52.6.4	34	藤山増美	" 50.5.16	" 52.6.4
28	上田堅太	" 52.6.4	在任中	35	矢野昭三	" 52.6.4	在任中

3 議会構成

(昭53.8.1現在)

(1) 議員数

法定数 52人

現員数 49人

(2) 年齢別

年齢 \ 会派	自民	市民	社会	公明	共産	励志	愛市	計
36～40	1			2				3
41～45	1		1	2	1			5
46～50	5	1	3	1	1	1		12
51～55	1	3	4	1				9
56～60	2	2	3	2			1	10
61～65		4	1	1				6
66～70	2	2						4
計	12	12	12	9	2	1	1	49
平均年齢	52.4	59.2	52.8	50.1	44.0	47.0	58.0	53.4

(3) 職業別

職業 \ 会派	自民	市民	社会	公明	共産	励志	愛市	計
農業	1	3					1	5
商業	2							2
公社員			2					2
会社役員	7	4	1			1		13
会社員			2					2
団体役員	2	3	7	9	2			23
無職		2						2
計	12	12	12	9	2	1	1	49

(4) 当選回数別

当選回数 \ 会派	自民	市民	社会	公明	共産	励志	愛市	計
1	3	2	4	3	1			13
2	3	5	3	2	1	1	1	16
3	4	1	2	3				10
4	1	2	1	1				5
5	1	2						3
6			2					2
計	12	12	12	9	2	1	1	49

4 常任委員会

(昭 53. 8. 1 現在)

委員会名 (定数)	委員長	副委員長	委員		所管事項
総務 (9)	田尻 武男	藤本 昭典	吉川年政 沢田一郎 島田マサ	矢野昭三 楠田善一 藤山増美	企画広報部、総務局、会計室、消防局、選挙管理委員会、監査委員、公平委員会の所管に属する事項、他の常任委員会の所管に属しない事項
教育民生 (9)	西野 法久	坂本田鶴子	井上義治 内田幸吉 原田正士	佐々木亮 大石文夫 宮原光男	市民局、教育委員会の所管に属する事項
保健衛生 (8)	嶋田 幾雄		杵田恭輔 上田堅太 吉村一郎 荒木 昇	岩下恵治 下川 亨 西田住江	衛生局の所管に属する事項
経済 (9)	北口 政義		西田 統 西村建治 柴田徳義 上妻重蔵	塩沢 臨 吉村 潔 永田健三	経済局、農業委員会の所管に属する事項
建設 (9)		村上 春生	佐藤公平 森田粹彌 奥村禎輔 飛鷹俊夫	竹本 勇 溝永大九郎 大谷一夫 中山弘規	建設局の所管に属する事項
公営企業 (8)	白石 正	山下 喜吉	加来吉伸 島永慶孝 落水 清	山上邦彰 紫垣正良 阪本 富	水道局、交通局の所管に属する事項

5 特別委員会

(昭 53. 8. 3 現在)

名称 (定数)	正・副委員長	委員	設置目的	設置年月日
市庁舎建設 特別委員会 (10)	(正)落水 清 (副)奥村禎輔	吉川 年政 竹本 勇 加来 吉伸 塩沢 臨 坂本田鶴子 村上 春生 永田 健三 宮原 光男	市庁舎建設に関する調査	昭 50. 5. 16
都市再開発 特別委員会 (10)	(正)大石文夫 (副)山上邦彰	沢田 一郎 西村 建治 下川 亨 吉村 一郎 奥村 禎輔 大谷 一夫 飛鷹 俊夫 田尻 武男	熊本駅周辺の再開発に関する調査	"
議会運営 特別委員会 (10)	(正)荒木 昇 (副)嶋田幾雄	佐藤 公平 森田 粹彌 西野 法久 内田 幸吉 大石 文夫 楠田 善一 村上 春生 永田 健三	議会運営に関する事項についての審査	"
地下水保全対策 特別委員会 (15)	(正)島永慶孝 (副)	杵田 恭輔 井上 義治 嶋田 幾雄 塩沢 臨 西野 法久 沢田 一郎 白石 正 溝永大九郎 吉村 潔 下川 亨 坂本田鶴子 島田 マサ 上妻 重蔵 北口 政義	戸島じん芥埋立地の土壌及び地下水の汚染防止対策を講ずること	昭 53. 3. 28

6 各種委員

(昭53.8.1現在)

名 称	議員数	任 期	委 員 名
監 査 委 員	2	議員の任期中	上妻重蔵 飛鷹俊夫
農 業 委 員	4	3 年	西田 統 山下喜吉 吉村一郎 北口政義
都 市 計 画 審 議 会 委 員	8	議員の任期中	藤本昭典 山下喜吉 白石 正 内田幸吉 満永大九郎 吉村一郎 楠田善一 田尻武男
住 居 表 示 審 議 会 委 員	9	2 年	杢田恭輔 岩下恵治 白石 正 内田幸吉 大石文夫 吉村 潔 大谷一夫 田尻武男 中山弘規
公 害 対 策 審 議 会 委 員	5	2 年	佐々木亮 嶋田幾雄 矢野昭三 森田粹彌 島田マサ
財団法人熊本市住宅協会評議員	4	2 年	塩沢 臨 西野法久 西村建治 吉村 潔
市民会館運営委員会委員	5	2 年	加来吉伸 村上春生 島永慶孝 永田健三 荒木 昇
熊本市青少年問題協議会委員	4	議員の任期中	井上義治 紫垣正良 西田住江 落水 清
勤労青少年ホーム運営委員	2	2 年	吉川年政 大石文夫
勤労婦人センター運営委員	3	2 年	坂本田鶴子 島田マサ 西田住江
国民健康保険運営協議会委員	3	2 年	山上邦彰 島田マサ 宮原光男
熊本市スポーツ振興審議会委員	1	2 年	塩沢 臨
熊本市モーター類類似旅館 建 築 審 査 会 委 員	2	2 年	白石 正 大谷一夫
財団法人熊本県武道振興会理事	2	2 年	佐藤公平 原田正士
火の国まつり運営委員	4	2 年	西村建治 島永慶孝 柴田徳義 永田健三
身体障害者福祉モデル 都 市 推 進 協 議 会 委 員	5	3 年	井上義治 大石文夫 島田マサ 永田健三 宮原光男

議 会

7 報酬及び期末手当

区分	現行報酬月額	施行年月日	改正前報酬月額	施行年月日	議員期末手当
議長	462,000 円	昭 52. 4. 1	430,000 円	昭 51. 4. 1	6 月 $\frac{140}{100}$
副議長	430,000 円		400,000 円		12 月 $\frac{200}{100}$
議員	398,000 円		370,000 円		3 月 $\frac{50}{100}$

8 議会活動状況

(昭和 52 年)

(1) 本会議審議状況

議案等 議会別	市長提出議案							議員提出議案			その他							
	条 例	予 算	決 算	契 約 締 結	財 産 取 得 処 分	専 決 処 分	公 務 員 任 命 他	条 例	意 見 書	決 議	動 議	請 求	諮 問	請 願	質 問	選 挙	調 査	
第 1 回定例会	21	39		1		2	1	8							7	10		
第 2 回定例会	11	2		17	1	2	2	7				2			6	2		
第 3 回定例会																		
第 1 回臨時会	12	7	4	29	2	4		3	2		1			10	8			
第 4 回定例会	12	15	1	10	1	2	1	7	5	1	2			5	9	2		
計	56	63	5	57	4	10	4	25	7	1	3	2		22	33	4		
審 議 結 果	可 決	56	63		56	4		25	7	1	3							
	否 決																	
	承 認					10												
	同 意						4											
	認 定			3														
	答 申																	
	採 択														13			
	不 採 択														12			
	継 続 審 査			5											4			
	撤 回				1										1			
	了 承 許 可												2					

(2) 本会議開催状況

区 分 会 議	会 期	本 会 議 日 数	会 議 時 間 数	傍 聴 人 員		
				男	女	計
第1回定例会	3.4～3.28(25日間)	8	25時間26分	208	135	343
第2回定例会	6.4～6.13(10日間)	6	15 36	135	36	171
第3回定例会						
第1回臨時会	9.17～9.28(12日間)	6	19 58	134	54	188
第4回定例会	12.9～12.22(14日間)	7	21 22	126	95	221
計	(61日間)	27	82 22	603	320	923

(3) 委員会審査状況

区 分 委 員 会	開 催 日 数	市 長 提 出 案 件							議 員 提 出 案 件 等					協 開 催 日 数 計
		条 例	予 算	契 約	財 取 産 得	専 決	そ の 他	計	条 例	請 願	陳 情	そ の 他	計	
総務	13	23	5		1	4		33		2	4		6	
教育民生	12	21	14		1		6	42		19	12		31	2
保健衛生	12	3	10		1			14		4	2		6	3
経済	11	3	24				2	29			3		3	6
建設	17	5	20	58	1	7	16	107		4	6		10	2
公営企業	9	2	6				1	9		5	2		7	1
計	74	57	79	58	4	11	25	234		34	29		63	14

9 議会事務局

(1) 機構及び事務分掌

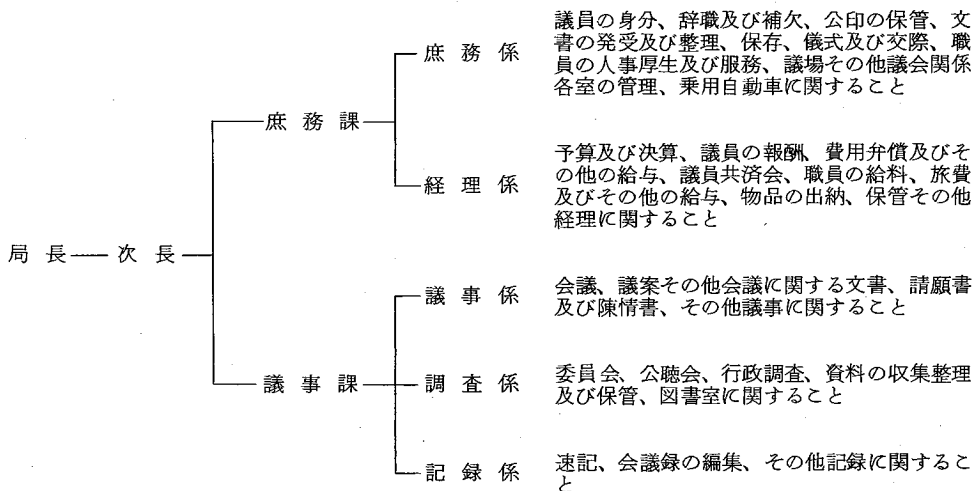

(2) 職 員 数

定数 26 人 現員 26 人

(昭 53. 8. 1 現在)

職 名		庶 務 課		議 事 課			計
		庶務係	経理係	議事係	調査係	記録係	
局 長	事務局長	1					1
書 記	次 長	1					1
	課 長	1		1			2
	課長補佐	1		1			2
	参 事	2(速 1)					2
	係 長	1	1	1	1		4
	主 任	連 1					1
	主 事	2	1	2	4	速 1	10
	技 師	連 2					2
	主 事 補		1				1
計		6	3	3	5	1	18
合 計		13(女3)		13(女2)			26(女5)

(3) 議会刊行物

刊行物	区分	発行回数	1回当たり 発行部数	規 格	印刷方法	予 算	配 付 先
市 政 概 要		年 1 回	500部	B 5 版	印刷	625,000円	議員、執行部、来訪議員
会 議 録		定例会ごと (臨時会を含む)	1定 135 2~4定 125	B 5	PTO	2040,000	議員、執行部
市 議 会 例 規		4年に1回	100	B 6	PTO	170,000 (追録代)	議 員
意見書・決議集		随 時	500	A 5	PTO	312,500 (昭46.2印刷)	議 員
予算関係資料		年 1 回	400	B 5	PTO	396,000	議員、執行部、来訪議員
定 例 会 資 料		年 4 回	70	B 5	タイプ	156,000	議員

(4) 議会図書室

(昭 53. 8. 1 現在)

ア 図書蔵書数

分 類	蔵 書 数	分 類	蔵 書 数
0 総 記	94 冊	5 工 学	36 冊
1 哲 学	10	6 産 業	29
2 歴 史	181	7 芸 術	9
3 社 会 科 学	1,122	8 語 学	70
4 自 然 科 学	10	9 文 学	3
		合 計	1,564

イ 定期購入誌

地方財務、都市問題研究、自治研究、地方自治、自治実務セミナー、時の法令、法律時報、エコノミスト、週刊時事、朝日ジャーナル、職員研修、人事院月報、市政、地方公務員月報、官庁速報

ウ 新聞

朝日新聞、毎日新聞、読売新聞、西日本新聞、熊本日日新聞

エ 図書購入予算

昭和53年度 200千円(単行本) 950千円(追録、雑誌等)

(5) 視察来訪状況

(昭和52年)

月 別	市 数	人 員	月 別	市 数	人 員
1	15	32	8	12	60
2	20	88	9	10	58
3	14	34	10	28	167
4	16	54	11	34	198
5	17	135	12	1	5
6	7	62	合 計	185	980
7	11	87	月 平 均	15.4	81.7

議 会

(6) 議会関係施設

ア 議会関係各室配置図

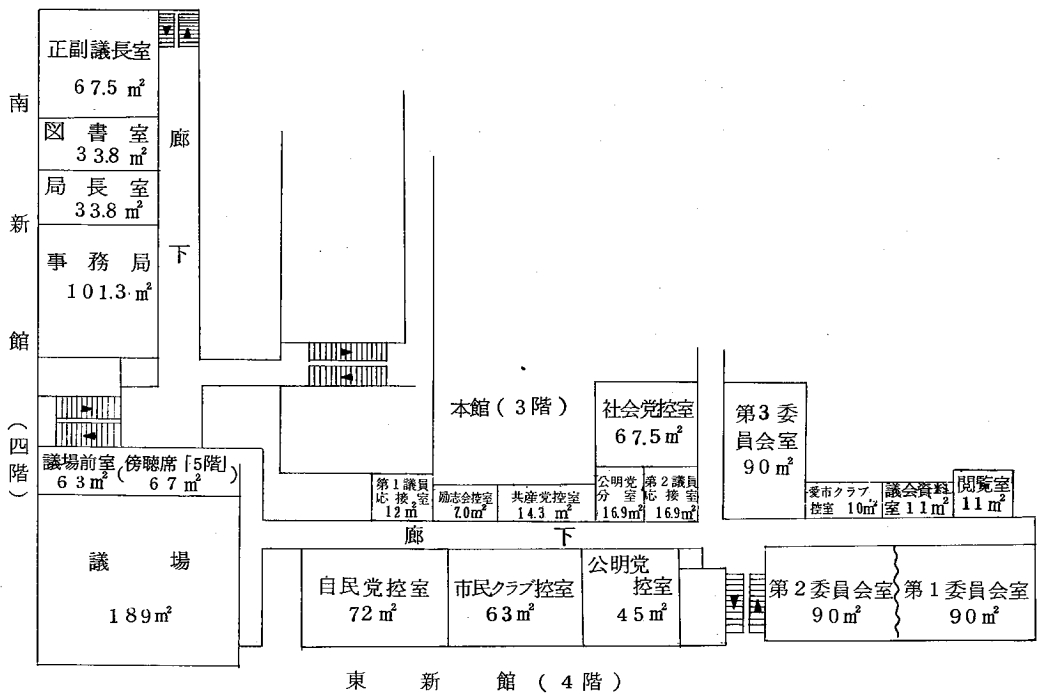

イ 議場見取図

