

議 会

1	議 員 名 簿	11
2	歴代議長・副議長	12
3	議 会 構 成	13
4	常 任 委 員 会	14
5	特 別 委 員 会	14
6	各 種 委 員	15
7	報酬及び期末手当	16
8	議 会 活 動 状 況	16
9	議 会 事 務 局	17

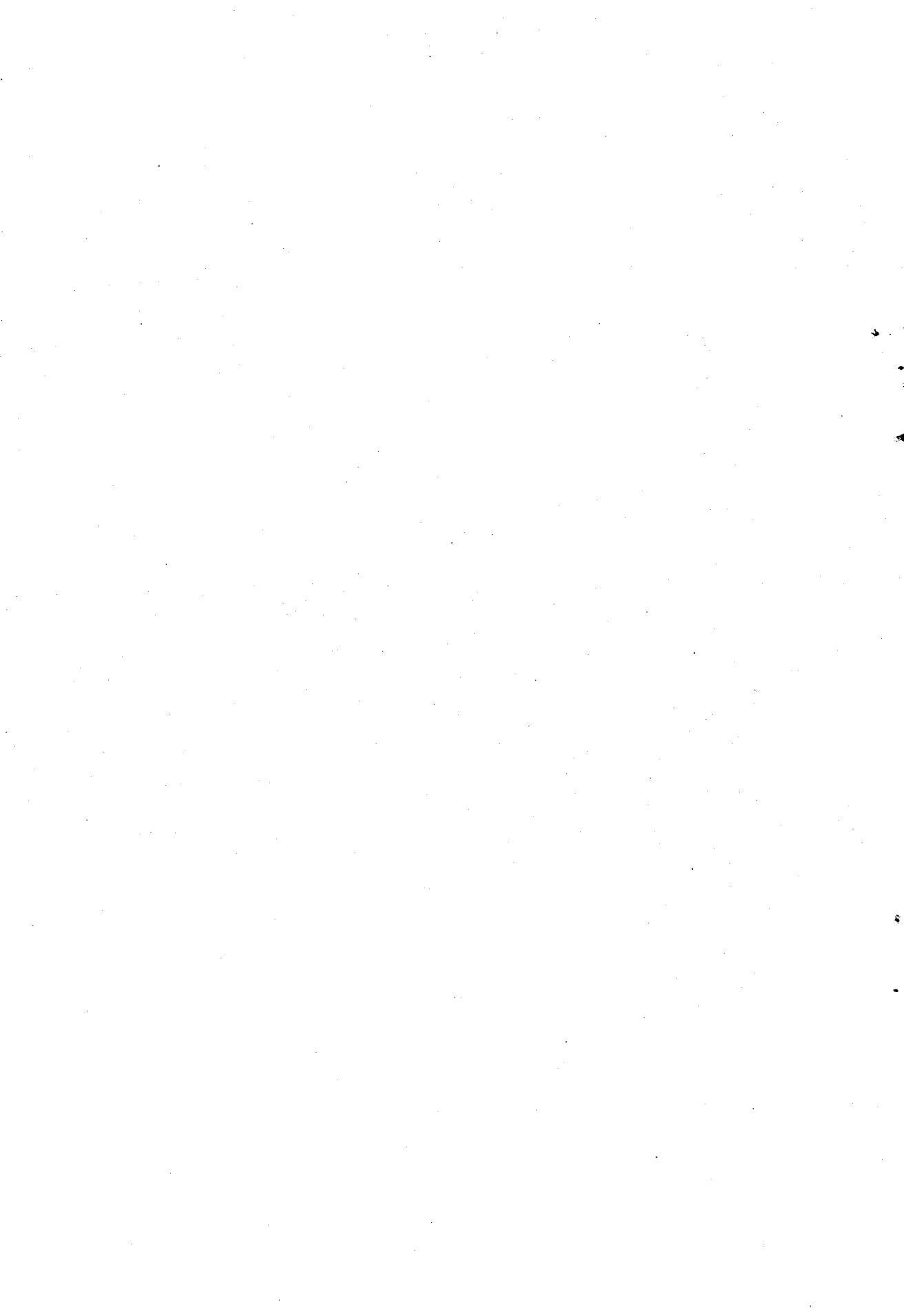

1 議員名簿

昭和62年4月28日当選
昭和62年8月1日現在

自 民 社 党 2
公 明 新 共 8
革 新 共 8
日 共 産 3
ラ ン プ 党 29
ク ラ ブ 党 8
民 無 党 3
社 所 計 2
党 属 プ 1
ラ ン プ 1
52

議席 番号	氏 名	党(会派)	所属委員会	郵便番号	住 所	生年月日	年 齢	職 業	電 話 番 号	議 員 歴
1	西村建治	無(自民)	議長 公営企業	862	龜田町陣内1737番地24	昭 4.1.130	57	団 体 役 員	宅338-7816 社322-8643	5
2	竹本 勇	自(自民)	副議長 保健衛生	862	新生1丁目39番4号	大14.1.28	61	会 社 役 員	宅368-3731 社369-2617 369-7543	4
3	落水清弘	無(自民)	総 務	860	花園3丁目3番3号	昭31.1.27	30	団 体 役 員	宅324-5318 事352-7658	1
4	下田耕士	無(自民)	建 設	862	田迎町大字出仲間733番地	昭23.5.24	39	団 体 役 員	宅379-1777 事379-4141	1
5	奥田光弘	無(熊ノ)	公営企業	861-41	白藤町627番地	昭29.8.16	32	会 社 員	宅358-2756 事357-1187	1
6	鈴木昌彦	民(民社)	総 務	862	長嶺町3485番地12	昭20.5.31	42	団 体 役 員	宅380-2856 組合322-6771 322-6772	1
7	家入安弘	社(革新)	保健衛生	860	清水町大字高平365番地1	昭21.7.2	41	会 社 役 員	宅343-6667 組合339-3769 336-3225	1
8	松江 昭	社(革新)	総 務	862	西區町大字所島956番地	昭18.1.15	44	会 社 員	宅378-7095 社321-3386	1
9	磯道文徳	公(公明)	経 済	860	清水町大字新地1830番地3	昭25.8.29	36	政 党 役 員	宅339-4928 党381-2197	1
10	西 泰史	公(公明)	教育民生	860	蓮台寺町813番地1 相田小 201号	昭25.3.2	37	政 党 役 員	宅356-4722 党381-2197	1
11	諸熊文雄	自(自民)	教育民生	862	保田窪本町738番地	大14.3.15	62	司 法 書 士	宅381-8905 事364-5488 366-2505	1
12	吉見輝雄	自(自民)	経 済	861-52	沖新町667番地2	昭 4.9.18	57	農 業	宅329-7786	2
13	荒木あきひろ	自(自民)	○ 教育民生	860	春日3丁目1番20号	昭28.10.4	33	会 社 役 員	宅325-6318 事324-1592 352-4359	2
14	江藤正行	自(自民)	○ 総 務	862	田迎町大字田迎243番地2	昭21.10.3	40	学 園 理 事	宅378-8643 学366-1201	2
15	内田三千夫	無(自民)	教育民生	860	南井町10番15号 赤沢小 201号	昭22.5.10	40	団 体 役 員	宅359-1833	1
16	山内光昭	無(自民)	経 済	862	西區町大字上無田722番地	昭 6.6.6	56	農 業	宅378-3625	1
17	益田牧子	共(共産)	保健衛生	860	八王寺町840番地 附庄 5-106	昭25.4.1	37	政 党 役 員	宅378-8838 勤371-4751	2
18	河上洋子	無(革新)	教育民生	860	神田町4番32号	大13.9.8	62	自 由 業	宅325-1006 事352-5554	1
19	竹口博己	公(公明)	経 済	860	本山3丁目1番8号	昭23.12.20	38	政 党 役 員	宅353-3128 党381-2197	1
20	亀井省治	公(公明)	建 設	860	黒髪2丁目3番11号	昭16.1.3	46	政 党 役 員	宅343-0591 社343-0368 381-2197	2
21	荒木哲美	自(自民)	○ 経 済	862	国府本町1番18号	昭14.5.19	48	会 社 員	宅366-0344 事366-5700	2
22	主海傳佐雄	自(自民)	公営企業	860	壺川2丁目6番6号	昭10.7.23	52	団 体 役 員	宅325-8746 事353-0714	2
23	伊形寛治	自(自民)	経 済	861-41	薄場町295番地7	昭 6.5.13	56	社会福祉法人 理事 長	宅・保357-2535	2
24	藤本栄次	自(自民)	○ 建 設	862	渡鹿7丁目6番39号	昭 4.7.25	58	保 育 園 園 長	宅366-3049 事366-2561 362-2436	3
25	宮原正一	無(自民)	○ 建 設	861-22	小山町3436番地1	昭13.1.1	49	農 業	宅380-2359 380-7439	2
26	本田光夫	民(民社)	公営企業	862	出水6丁目14番地16	昭23.1.5	38	団 体 役 員	宅378-0086 党371-9926 362-1960	3
27	井上義治	社(革新)	○ 経 済	862	水前寺5丁目9番30号	大15.1.21	61	団 体 役 員	宅381-6761 組合371-2711 371-2712	3
28	吉田精一	社(革新)	教育民生	860	清水東町2番51号	大 6.7.3	70	団 体 役 員	宅344-6480 組合371-2711 371-2712	3
29	角田勝浩	公(公明)	○ 保健衛生	860	池田1丁目15番47号	昭 8.8.18	53	政 党 役 員	宅322-3139 党381-2197	2
30	中沢 誠	公(公明)	○ 公営企業	862	長嶺町3485番地16	昭13.3.20	49	政 党 役 員	宅380-6229 党381-2197	2
31	中村徳生	自(自民)	○ 保健衛生	861-41	御幸木部町980番地	大15.2.22	61	農 業	宅378-8445 事379-3161 378-1151	4
32	村上裕人	自(自民)	教育民生	862	健軍本町24番10号	昭 3.1.25	59	会 社 社 長	宅368-4785 社369-5774	4
33	嶋田幾雄	自(自民)	○ 総 務	860	黒髪2丁目16番15号	昭14.10.25	47	団 体 役 員	宅344-2542 事363-8080	4
34	大石文夫	自(自民)	保健衛生	862	新大江3丁目14番66号	昭 6.8.9	55	会 社 役 員	宅384-0359 事382-9551	5
35	村上春生	自(自民)	総 務	860	内坪井町10番6号	昭 5.2.6	57	会 社 社 長	宅356-2059 事353-6628 353-0226	5
36	西田 統	無(自民)	保健衛生	862	田迎町大字田迎435番地	大10.11.5	65	農 業	宅378-3032	4
37	佐藤公平	無(自民)	○ 公営企業	860	清水町大字新地1889番地3	大10.9.14	65	団 体 役 員	宅338-9048	4
38	岩下恵治	共(共産)	建 設	862	水源2丁目8番8号	昭12.2.7	50	政 党 役 員	宅369-6207 党322-2600	4
39	森田粹彌	社(革新)	建 設	862	健軍町2241番地13	昭 8.3.18	54	団 体 役 員	宅383-1300 組合371-6551	5
40	佐々木 亮	公(公明)	○ 教育民生	861-21	花立1丁目16番地3	昭15.6.28	47	政 党 役 員	宅369-2191 党381-2197	4
41	田尻武男	自(自民)	建 設	860	春日2丁目2番39号	昭 2.10.30	59	食 堂 経 営	宅353-2809	5
43	柴垣正良	自(自民)	総 務	862	帯山5丁目15番29号	昭 7.10.27	54	団 体 役 員	宅384-0962 道標364-4692	6
44	島永慶孝	自(自民)	保健衛生	860	島崎5丁目18番18号	昭 6.9.9	55	会 社 代 表 取締役	事322-2888 355-0001	6
45	矢野昭三	自(自民)	公営企業	862	九品寺5丁目12番35号	昭 3.1.15	59	会 社 社 長	宅363-2528 社371-0321	6
46	宮原光男	自(自民)	建 設	860	池上町1671番地2	大 8.5.11	68	会 社 役 員	宅326-1280	8
47	藤山増美	無(自民)	教育民生	861-21	秋津町沼山津2028番地	昭 2.4.1	60	農 業	宅368-3466	7
48	白石 正	無(自民)	経 済	862	下南郷町165番地	大14.3.1	62	会 社 顧 問	宅380-3071 社364-0201	5
49	村山義雄	無(無所属)	建 設	860	本荘4丁目7番6号	大 3.3.23	73	無 職	宅364-0353 事364-0747 364-3572	6
50	沢田 一郎	共(共産)	経 済	862	渡鹿5丁目19番3号	昭 6.6.5	56	政 党 役 員	宅364-4789 党322-2600	5
51	塩沢 隆	社(革新)	公営企業	861-41	川尻町498番地	昭 5.2.10	57	市 職 団 体 役 員	宅357-1368 組合328-2870	5
52	中山弘規	社(革新)	総 務	860	城山上代町2802番地	大 8.9.9	67	会 社 役 員	宅329-8508 社329-8111	9
53	西野法久	公(公明)	総 務	862	国府3丁目27番13号	昭14.1.24	48	政 党 役 員	宅366-5706 党381-2197	5

(注) ◎ 委員長 ○ 副委員長

議
会

2 歴代議長・副議長

議 長				副 議 長			
代	氏 名	就任年月日	退任年月日	代	氏 名	就任年月日	退任年月日
1	有馬源内	明治22. 4.26	明治24. 1.21	1	下田一直	明治22. 4.26	明治24. 1.21
2	興津景章	" 24. 1.22	" 28. 5.13	2	下田耕造	" 24. 1.22	" 31. 5.22
3	河原惟親	" 28. 5.14	" 31. 5.22	3	片山甚十郎	" 31. 5.23	" 32. 2. 7
4	吉永為己	" 31. 5.23	" 36. 2. 5	4	林定男	" 32. 2. 8	" 36. 2. 5
5	山田珠一	" 36. 2. 6	" 37. 4.30	5	出田彦太郎	" 36. 2. 6	" 36. 2.11
				6	園部交雅	" 36. 2.12	" 36. 5.11
6	吉永為己	" 37. 5.27	大正 2. 4.30	7	板垣正軌	" 36. 5.12	" 37. 2.12
				8	有働格四郎	" 37. 2.13	" 40.1. 4
				9	板垣正軌	" 40.1.14	" 42. 1.27
7	林千八	大正 2. 5.10	" 6. 4.30	10	河田巖	" 42. 1.28	大正 2. 4.30
8	山隈康	" 6. 5.15	" 10. 9.30	11	井場熊喜	大正 2. 5.10	" 6. 4.30
				12	峽謙斎	" 6. 5.15	" 7. 3.10
9	迫源次郎	" 10.10.14	" 14. 9.30	13	藤野乱	" 7. 3.11	" 10. 9.30
10	山隈康	" 14.10.12	昭和 9. 5. 7	14	水上誠規	" 10.10.14	" 14. 9.30
				15	河田巖	" 14.10.12	昭和 4. 9.30
11	平野龍起	昭和 9. 5. 8	" 17. 6.14	16	平野龍起	昭和 4.10.12	" 9. 5. 7
12	佐藤真佐男	" 17. 7.23	" 22. 4.29	17	橋本寿七	" 9. 5. 8	" 17. 5.20
13	佐藤真佐男	" 22. 6. 9	" 23. 4. 7	18	西郷一恵	" 17. 6.11	" 22. 4.29
14	大塚勇次郎	" 23. 6. 5	" 26. 4.29	19	大塚勇次郎	" 22. 6. 9	" 23. 6. 5
15	大塚勇次郎	" 26. 5.15	" 30. 4.30	20	加川恒次	" 23. 6. 5	" 26. 4.29
				21	北利民	" 26. 5.15	" 28. 9. 5
16	兼坂安次	" 30. 5.21	" 34. 4. 8	22	上野勉	" 28. 9.25	" 30. 4.30
17	打出信行	" 34. 6.12	" 36. 3.24	23	森光吉	" 30. 5.21	" 32.1.2.28
18	寸坂幸夫	" 36. 3.24	" 38. 4.30	24	吉村貞次	" 34. 6.12	" 35. 3.21
				25	坂梨日露	" 35. 3.21	" 37. 7. 9
19	阿部次郎	" 38. 5.18	" 40. 3.18	26	吉村貞次	" 37. 7. 9	" 38. 4.30
20	井上常八	" 40. 3.18	" 40.1.2. 7	27	石井辰雄	" 38. 5.18	" 41. 7. 4
21	石井辰雄	" 41. 7. 4	" 42. 4.30	28	吉村貞次	" 41. 7. 4	" 42. 4.30
22	阿部次郎	" 42. 5.20	" 43. 7. 3	29	佐藤寿子	" 42. 5.20	" 44. 3.24
23	坂梨日露	" 43. 7.13	" 45.1.2. 4	30	古川国雄	" 44. 3.25	" 44. 6.28
24	黒田弥一郎	" 45.1.2. 4	" 46. 4.30	31	岩尾恵	" 44. 9.13	" 46. 4.30
25	落水清	" 46. 5.20	" 48. 6. 6	32	阪本富	" 46. 5.20	" 48. 6. 6
26	古川国雄	" 48. 6. 6	" 50. 4.30	33	荒木昇	" 48. 6. 6	" 50. 4.30
27	紫垣正良	" 50. 5.16	" 52. 6. 4	34	藤山増美	" 50. 5.16	" 52. 6. 4
28	上田堅太	" 52. 6. 4	" 54. 4.30	35	矢野昭三	" 52. 6. 4	" 54. 4.30
29	島永慶孝	" 54. 5.14	" 56.1.2. 8	36	上妻重蔵	" 54. 5.14	" 56.1.2. 8
30	藤山増美	" 56.1.2. 8	" 58. 4.30	37	田尻武男	" 56.1.2. 8	" 58. 4.30
31	宮原光男	" 58. 5.18	" 60. 9. 6	38	白石正	" 58. 5.18	" 60. 9. 6
32	大石文夫	" 60. 9. 6	" 61.1.2.15	39	北口政義	" 60. 9. 6	" 61.1.2.15
33	内田幸吉	" 61.1.2.15	" 62. 4. 3	40	吉村潔	" 61.1.2.15	" 62. 4.30
34	西村建治	" 62. 5.22	在任中	41	竹本勇	" 62. 5.22	在任中

3 議会構成

(昭62.8.1現在)

(1) 議員数

法定数 56人
 条例定数 52人 (昭和57年6月16日制定)
 現員数 52人

(2) 年齢別

年齢 \ 会派	自民ク	公明	革新ク	共産	民社	無所属	熊本ク	計
30～40	5	3		1	1		1	11
41～50	3	4	2	1	1			11
51～60	14	1	2	1				18
61～70	7		4					11
71以上						1		1
計	29	8	8	3	2	1	1	52
平均年齢	53.9	44.3	57.0	47.7	40.0	73.0	32.0	51.9

(3) 職業別

職業 \ 会派	自民ク	公明	革新ク	共産	民社	無所属	熊本ク	計
団体役員	11	8	4	3	2			28
会社役員	9		2					11
農業	6							6
会社員	1		1				1	3
自由業	1		1					2
商業	1							1
無職						1		1
計	29	8	8	3	2	1	1	52

(4) 当選回数別

当選回数 \ 会派	自民ク	公明	革新ク	共産	民社	無所属	熊本ク	計
1	5	3	3		1		1	13
2	7	3		1				11
3	1		2		1			4
4	6	1		1				8
5	5	1	2	1				9
6	3					1		4
7	1							1
8	1							1
9			1					1
計	29	8	8	3	2	1	1	52

4 常任委員会

(昭62.8.1現在)

名称 (定数)	委員長	副委員長	委員	所管事項
総務 (9)	嶋田 幾雄	江藤 正行	落水 清弘 紫垣 正良 鈴木 昌彦 中山 弘規 松江 昭 西野 法久 村上 春生	企画広報部、総務局、会計室、消防局、選挙管理委員会、監査委員、公平委員会の所管に属する事項、他の常任委員会の所管に属しない事項
教育民生 (9)	佐々木 亮	荒木あきひろ	西 泰史 吉田 精一 諸熊 文雄 村上 裕人 内田三千夫 藤山 増美 河上 洋子	市民局、教育委員会の所管に属する事項
保健衛生 (8)	中村 徳生	角田 勝浩	竹本 勇 大石 文夫 家入 安弘 西田 統 益田 牧子 島永 慶孝	保健衛生局の所管に属する事項
経済 (9)	井上 義治	荒木 哲美	磯道 文徳 伊形 寛治 吉見 輝雄 白石 正 山内 光昭 沢田 一郎 竹口 博己	産業界、中小企業局、農業委員会の所管に属する事項
建設 (9)	藤本 栄次	宮原 正一	下田 耕士 田尻 武男 亀井 省治 宮原 光男 岩下 恵治 村山 義雄 森田 粹彌	都市局、建設局の所管に属する事項
公営企業 (8)	佐藤 公平	中沢 誠	西村 建治 本田 光夫 奥田 光弘 矢野 昭三 主海偉佐雄 塩沢 臨	水道局、交通局の所管に属する事項

5 特別委員会

(昭62.8.1現在)

名称(定数)	正・副委員長	委員	設置目的	設置年月日
議会運営 特別委員会 (12)	(正)西田 統 (副)江藤正行	亀井 省治 嶋田 幾雄 荒木 哲美 岩下 恵治 宮原 正一 森田 粹彌 吉田 精一 佐々木 亮 村上 裕人 田尻 武男	議会運営に関する事項について審査を行うこと	昭62. 5. 22
総合都市調査 特別委員会 (13)	(正)紫垣正良 (副)塩沢 臨	荒木あきひろ 佐藤 公平 主海偉佐雄 佐々木 亮 本田 光夫 矢野 昭三 角田 勝浩 白石 正 嶋田 幾雄 中山 弘規 大石 文夫	都市圏、都市整備及び国際化に関する調査を行うこと	〃
環境整備 特別委員会 (13)	(正)西野法久 (副)中村徳生	家入 安弘 中沢 誠 吉見 輝雄 田尻 武男 内田三千夫 島永 慶孝 益田 牧子 宮原 光男 伊形 寛治 藤山 増美 井上 義治	自然環境、都市景観及び観光政策に関する調査を行うこと	〃

6 各種委員

(昭62.8.1現在)

名 称	議員数	任 期	委 員 名
監 査 委 員	2	議員の任期中	大石 文夫 森田 粹彌
農 業 委 員	5	3年	山内 光昭 角田 勝浩 村上 裕人 宮原 光男 塩沢 臨
都 市 計 画 審 議 会 委 員	8	議員の任期中	落水 清弘 藤本 栄次 西田 統 佐々木 亮 田尻 武男 矢野 昭三 村山 義雄 中山 弘規
町 界 町 名 審 議 会 委 員	9	2年	鈴木 昌彦 松江 昭 磯道 文徳 西 泰史 諸熊 文雄 内田三千夫 主海偉佐雄 伊形 寛治 佐藤 公平
公 害 対 策 審 議 会 委 員	5	2年	竹口 博己 宮原 正一 吉田 精一 大石 文夫 岩下 恵治
財団法人熊本市住宅協会評議員	5	2年	荒木あきひろ 江藤 正行 亀井 省治 藤山 増美 中山 弘規
市民会館運営委員会委員	5	2年	家入 安弘 吉見 輝雄 西田 統 佐々木 亮 矢野 昭三
熊本市青少年問題協議会委員	4	議員の任期中	下田 耕士 家入 安弘 西 泰史 村上 春生
勤労青少年ホーム運営委員	2	2年	竹口 博己 中村 徳生
勤労婦人センター運営委員	4	2年	益田 牧子 河上 洋子 主海偉佐雄 田尻 武男
熊本市モーター類似旅館 建築審査会委員	2	2年	河上 洋子 伊形 寛治
熊本市産業文化会館 運営協議会委員	2	2年	荒木 哲美 吉田 精一
財団法人熊本県武道振興会理事	2	2年	紫垣 正良 西野 法久
熊本市スポーツ振興審議会委員	4	2年	亀井 省治 荒木 哲美 宮原 正一 塩沢 臨
社 会 福 祉 法 人 熊本市社会福祉事業団理事	2	2年	島永 慶孝 西野 法久
国民健康保険運営協議会委員	3	2年	江藤 正行 井上 義治 佐藤 公平
火の国まつり運営委員	5	2年	西村 建治 村上 春生 森田 粹彌 紫垣 正良 西野 法久
社会教育振興事業団理事	4	2年	荒木あきひろ 井上 義治 佐々木 亮 白石 正
個人情報保護審議会委員	2	2年	松江 昭 嶋田 幾雄
熊本100年懇談会委員	4		紫垣 正良 藤山 増美 中山 弘規 西野 法久
議 会 史 編 纂 委 員	5	4年	紫垣 正良 白石 正 沢田 一郎 中山 弘規 西野 法久

議 会

7 報酬及び期末手当

区分	現行報酬月額	施行年月日	改正前報酬月額	施行年月日	議員期末手当
議長	624,000 円	昭 61. 4. 1	612,000 円	昭 60, 7. 1	6月 $\frac{140}{100}$
副議長	581,000 円		570,000 円		12月 $\frac{190}{100}$
議員	538,000 円		528,000 円		3月 $\frac{50}{100}$

8 議会活動状況

(昭和 61年)

(1) 本会議審議状況

議案等 議会別	市長提出議案								議員提出議案			その他の						
	条 例	予 算	決 算	契 約 締 結	財 産 取 得 処 分	専 決 処 分	公 務 員 任 命 他 計	そ の 計	条 例	意 見 書	決 議	計	動 議	請 求	諮 問	請 願	質 問	選 挙 査 査
第 1 回定例会	12	41		7	6		1	20	87	4		4			3	10	9	2
第 2 回定例会	9	3	4	12	1	8		34	71				1		3	4	6	
第 3 回定例会	10	4		14	2			25	55	8	1	9				6	6	
第 4 回定例会	7	6	1	3			2	40	59	2	1	3	1	4		12	3	2
計	38	54	5	36	9	8	3	119	272	14	2	16	2	4	6	32	24	4
審 議 結 果	可 決	38	54		36	7		119	254	12	2	14	2					
	否 決									2		2						
	承 認					8		8										
	同 意						3	3										
	認 定			4				4										
	答 申													6				
	採 択															5		
	不 採 択															27		
	継続審査			1					1							1		
	撤 回					2			2									
了 承																		
許 可																		

(2) 本会議開催状況

区分 会議	会 期	本会議 日 数	会議時間数	傍 聴 人 員		
				男	女	計
第1回定例会	3.6～3.28(23日間)	8	23時間43分	249	179	428
第2回定例会	7.8～7.18(11日間)	5	13 32	156	141	297
第3回定例会	9.8～9.22(15日間)	5	15 39	100	114	214
第4回定例会	12.15～12.20(6日間)	4	6 32	157	77	234
計	(55日間)	22	59 26	662	511	1,173

(3) 委員会審査状況

区分 委員会	開 催 日 数	市 長 提 出 議 案							議 員 提 出 議 案 等					協開 催 日 数
		条 例	予 算	契 約	財 産 取 得	専 決 処 分	そ の 他	計	条 例	請 願	陳 情	そ の 他	計	
総 務	10	19	5			7		31		9	1		10	
教育民生	12	11	19		8	1	5	44		13	13		26	
保健衛生	7	3	8				3	14		6			6	2
経 済	6		18					18		3	5		8	
建 設	13	2	19	36	3		110	170		5	2		7	
公営企業	6	3	4				1	8		1			1	
計	54	38	73	36	11	8	119	285		37	21		58	2

9 議会事務局

(1) 機構及び事務分掌

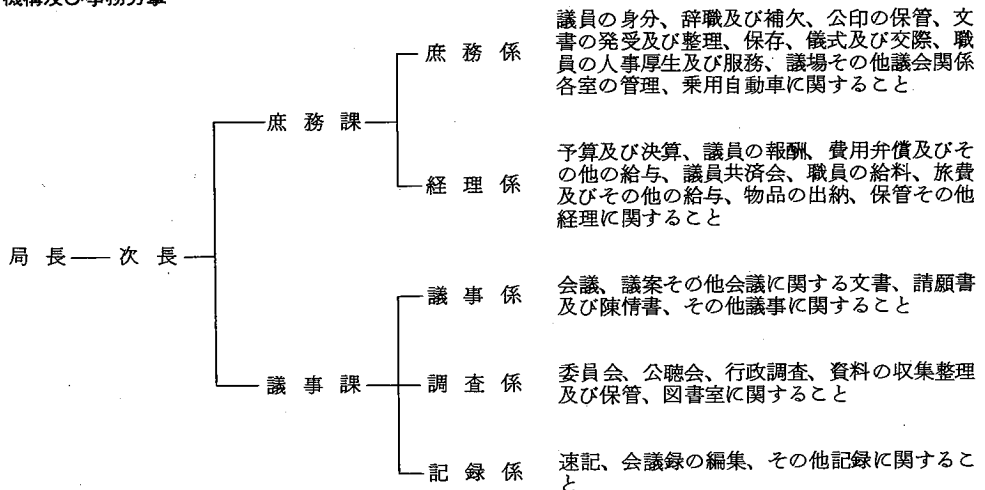

(2) 職 員 数

定数 26 人 現員 26 人

(昭62.8.1現在)

職 名		庶 務 課		議 事 課			計
		庶務係	経理係	議事係	調査係	記録係	
局 長	事 務 局 長	1					1
	次 長	1					1
書 記	課 長	1		1			2
	課 長 補 佐	1		1			2
	参 事	1					1
	係 長	1		1	1		3
	参 事				1	⑤ 1	2
	主 任	⑤ 1					1
	主 事	2	1	2	4	⑤ 1	10
	主 事 補 佐		1				1
	技 師	⑤ 2				2	
	計	6	2	3	6	2	19
						合 計	26 (女5)

(3) 議会刊行物

刊行物	区 分	発行回数	1回当たり 発行部数	規 格	印刷方法	予 算	配 付 先
市 政 概 要		年 1 回	600部	B 5 版	PTO	円 867,000	議員、執行部、来訪議員
会 議 録		定例会ごと (臨時会を含む)	1定150 2~4定140	B 5	PTO	2525,000	議員、執行部
市 議 会 例 規		4年に1回	80	B 6	PTO	83,000	議 員
意見書・決議集		随 時	200	A 5	PTO	190,000	議 員
採 択 請 願 集		随 時	400	B 5	PTO	140,000	議員、執行部
予 算 関 係 資 料		年 1 回	270	B 5	PTO	392,000	議員、執行部、来訪議員
定 例 会 資 料		定例会ごと	70	B 5	タイプ	65,000	議 員

(4) 議会図書室

ア 図書蔵書数

(昭62.8.1現在)

分 類	蔵 書 数	分 類	蔵 書 数
0 総 記	123 冊	5 工 学	22 冊
1 哲 学	10	6 産 業	33
2 歴 史	258	7 芸 術	26
3 社 会 科 学	1,232	8 語 学	83
4 自 然 科 学	15	9 文 学	12
		合 計	1,814

イ 定期購入誌

地方財務、都市問題研究、自治研究、地方自治、自治実務セミナー、時の法令、法律時報、エコノミスト、週刊時事、新聞月報、職員研修、人事院月報、市政、地方公務員月報、官庁速報、特別情報、地方行政、世界週報

ウ 新聞

朝日新聞、毎日新聞、読売新聞、西日本新聞、熊本日日新聞

エ 図書購入予算

昭和62年度 300千円(単行本) 800千円(追録、雑誌等)

(5) 視察来訪状況

(昭和61年)

月 別	市 数	人 員	月 別	市 数	人 員
1	11	22	8	15	79
2	26	118	9	9	73
3	4	22	10	19	141
4	18	123	11	16	95
5	11	104	12	2	2
6	3	18	合 計	145	903
7	11	106	月 平 均	12.1	75.3

議
会

(6) 議場見取図

