

議 会

1	議 員 名 簿	11
2	歴代議長・副議長	12
3	議 会 構 成	13
4	常 任 委 員 会	14
5	議会運営委員会	14
6	特 別 委 員 会	14
7	各 種 委 員	15
8	報酬及び期末手当	16
9	議 会 活 動 状 況	16
10	議 会 事 務 局	17

1 議員名簿

平成7年4月23日当選
平成9年8月1日現在

自由民主党熊本県議会 15
平成9年8月1日現在
新風自由民主党市議会 11
計 26
日本共産党熊本県議会 2
無所属市議会 1
計 3

議席番号	氏名	党(会派)	所属委員会	郵便番号	住所	生年月日	年齢	職業	電話番号	議員歴
1	主海 偉佐雄	自(自民)	議長 保健衛生	860	壺川2丁目6-6	昭10.7.23	62	団体役員	宅325-8746 事353-0714 355-2827	4
2	中沢 誠	公(公明)	副議長 建設	862	八反田2丁目16-15	昭13.3.20	59	政党役員	宅380-6229 党381-2197	4
3	坂田 誠二	自(自民)	総務	861-55	下硯川町1133	昭25.1.8	47	農業	宅245-0143	1
4	藤山 英美	無(平成ク)	建設	861-21	沼山津3丁目3-15	昭23.5.11	49	農業	宅365-8777	1
5	田中 誠一	無(平成ク)	経済	861-41	近見町3124	昭21.2.13	51	農業	宅354-3496 事326-1666	1
6	内田 三千夫	無(平成ク)	保健衛生	860	井川瀬町1-16	昭22.5.10	50	会社役員	宅359-1833 事359-0876	2
7	重松 孝文	共(共産)	総務	861-21	秋津町秋田3441-8	昭22.9.7	49	社会保険労務士	宅368-8366 事322-2515	1
8	小山 久子	無(社民)	経済	862	武蔵ヶ丘4丁目3-18	昭22.11.23	49	団体役員	宅339-1296 団体371-6226	1
9	中松 健児	社(社民)	保健衛生	860	清水亀井町51-54	昭12.7.31	60	団体嘱託	宅344-3781	1
10	鈴木 弘	公(公明)	教育民生	862	木前寺1丁目30-3-103	昭26.8.19	45	政党役員	宅384-0643 党381-2197	1
11	古川 泰三	自(自民)	建設	861-52	中島町1760	昭19.11.8	52	塾長	宅329-7830 事329-6070	2
12	税所 史照	自(自民)	◎ 公営企業	861-21	沼山津2丁目6-26	昭17.9.10	54	会社役員	宅369-0159 事368-8880	2
13	山内 光昭	無(平成ク)	○ 建設	862	函岡町上無田722	昭6.6.6	66	農業	宅378-8625	2
14	下川 寛	無(平成ク)	○ 教育民生	862	京塚本町25-6	昭35.6.2	37	会社役員	宅383-8225 事354-2531	2
15	馬場 成志	自(新自)	○ 総務	862	小山町3449	昭39.11.30	32	農業	宅380-0818	2
16	竹原 孝昭	自(新自)	公営企業	862	出水6丁目5-1	昭22.8.14	49	会社役員	宅378-8250 事379-5550	2
17	北口 和皇	無(自由ク)	教育民生	862	国府本町5-7	昭33.4.11	39	農業	宅364-2556	2
18	佐々木 俊和	社(社民)	総務	862	若葉3丁目5-30 R K5-10	昭36.5.20	36	会社員	宅365-6250 組合322-5817	2
19	田辺 正信	社(社民)	建設	861-41	南高江町978	昭25.5.13	47	会社員	宅358-3025	2
20	島田 俊六	公(公明)	○ 保健衛生	861-41	御幸笹田町160-24	昭18.6.14	54	政党役員	宅378-9284 党381-2197	2
21	河村 寅鷹	自(自民)	教育民生	861-53	河内町岳1844-73	昭5.11.8	66	会社役員	宅277-2622 組合277-2154	2
22	田尻 将博	進(平成ク)	公営企業	860	上高橋町465	昭26.6.22	46	会社員	宅329-4339 社387-3111 組合387-6788	2
23	田尻 清輝	無(平成ク)	総務	860	花園5丁目22-48	昭19.3.28	53	農業	宅353-2397 事322-7773	2
24	牛嶋 弘	自(新自)	○ 経済	860	城山半田町758	昭21.1.5	51	会社役員	宅329-5400 社382-8433	2
25	岡田 健士	自(新自)	◎ 建設	861-41	会富町209	昭6.1.26	66	農業	宅227-1503	2
26	落水 清弘	自(新自)	教育民生	860	花園3丁目3-3	昭31.12.27	40	団体役員	宅352-7658 FAX352-4580	3
27	益田 牧子	共(共産)	保健衛生	860	八王寺町6-62	昭25.4.1	47	政党役員	宅372-3505 党322-2600	3
28	大江 政久	社(社民)	○ 公営企業	862	下南部2丁目3-31	昭23.3.7	49	会社員	宅389-1785 社321-3386 事389-5486	2
29	東 祇代	社(社民)	◎ 保健衛生	860	新土河原1丁目11-55	昭19.11.2	52	団体役員	宅355-3809 組合371-2711	2
30	磯道 文徳	公(公明)	◎ 教育民生	860	清水町新地1830-3	昭25.8.29	46	政党役員	宅339-4928 党381-2197	3
31	江藤 正行	自(自民)	公営企業	862	田迎4丁目5-1	昭21.10.3	50	学園理事長	宅378-8643 学366-1201	4
32	荒木 哲美	自(自民)	保健衛生	862	国府本町1-18	昭14.5.19	58	会社員	宅366-0344 事366-5700	4
33	伊形 寛治	自(自民)	◎ 経済	861-41	薄場町295-7	昭6.5.13	66	社会福祉法人 役員	宅・保357-2535	4
34	奥田 光弘	無(平成ク)	◎ 総務	861-41	八幡11丁目6-2	昭29.8.16	42	会社員	宅357-0505 社357-2111 事357-1187	3
35	鈴木 昌彦	無(平成ク)	経済	862	御領3丁目3-3	昭20.5.31	52	団体役員	宅380-2856 事380-3993	3
36	宮原 正一	無(平成ク)	公営企業	862	小山町3436-1	昭13.1.1	59	農業	宅380-2359・380-7439	4
37	諸熊 文雄	自(新自)	保健衛生	862	帯山7丁目1-1	大14.3.15	72	司法書士	宅381-8905 事364-5488	3
38	上村 恵一	社(社民)	教育民生	862	楠1丁目17-10	昭12.11.27	59	市職団体役員	宅338-6477	2
39	西 泰史	公(公明)	公営企業	860	蓮台寺2丁目3-7-201	昭25.3.2	47	政党役員	宅356-4722 党381-2197	3
40	亀井 省治	公(公明)	総務	860	黒髪2丁目3-11	昭16.1.3	56	政党役員	宅343-0591 党381-2197	4
41	中村 徳生	自(自民)	経済	861-41	御幸木部町980	大15.2.22	71	団体役員	宅378-8445 事379-3161	6
43	嶋田 幾雄	自(自民)	総務	860	黒髪2丁目16-15	昭14.10.25	57	団体役員	宅344-2542 事343-7171	6
44	竹本 勇	自(自民)	経済	862	新生1丁目39-4	大14.11.28	71	会社役員	宅368-3731 社369-2617	6
45	田尻 武男	自(自民)	総務	860	春日2丁目2-39	昭2.10.30	69	食堂経営	宅352-6426 店353-2809	7
46	白石 正	自(自民)	建設	862	下南部2丁目16-57	大14.3.1	72	団体役員	宅380-3071 事364-0201	7
47	矢野 昭三	自(自民)	教育民生	862	九品寺5丁目12-35	昭3.1.15	69	会社会長	宅363-2528・363-1377	8
48	島永 慶孝	自(自民)	公営企業	860	島崎5丁目18-18	昭6.9.9	65	会社社長	事322-2888・355-0001	8
49	村山 義雄	無(無所属)	建設	860	本荘4丁目7-6	大3.3.23	83	無職	宅364-0353 事364-0747 362-0712	8
50	西村 建治	無(平成ク)	経済	862	龍田町陳内1737-24	昭4.11.30	67	農業	宅338-7816	7
51	大石 文夫	自(新自)	教育民生	862	新大江3丁目9-63	昭6.8.9	65	会社役員	宅384-0359 事382-9551	7
52	紫垣 正良	自(新自)	建設	862	帯山5丁目15-29	昭7.10.27	64	団体役員	宅384-0962 道場364-4692	8
53	西野 法久	公(公明)	経済	862	国府3丁目15-14	昭14.1.24	58	政党役員	宅366-5706 党381-2197	7

(注) ◎委員長 ○副委員長

議会

2 歴代議長・副議長

議 長				副 議 長			
代	氏 名	就任年月日	退任年月日	代	氏 名	就任年月日	退任年月日
1	有馬源内	明治22. 4.26	明治24. 1.21	1	下田一直	明治22. 4.26	明治24. 1.21
2	興津景章	" 24. 1.22	" 28. 5.13	2	下田耕造	" 24. 1.22	" 31. 5.22
3	河原惟親	" 28. 5.14	" 31. 5.22				
4	吉永為己	" 31. 5.23	" 36. 2. 5	3	片山甚十郎	" 31. 5.23	" 32. 2. 7
				4	林定男	" 32. 2. 8	" 36. 2. 5
5	山田珠一	" 36. 2. 6	" 37. 4.30	5	出田彦太郎	" 36. 2. 6	" 36. 2.11
				6	園部交雅	" 36. 2.12	" 36. 5.11
				7	板垣正軌	" 36. 5.12	" 37. 2.12
6	吉永為己	" 37. 5.27	大正 2. 4.30	8	有働格四郎	" 37. 2.13	" 40.11. 4
				9	板垣正軌	" 40.11.14	" 42. 1.27
7	林千八	大正 2. 5.10	" 6. 4.30	10	河田巖	" 42. 1.28	大正 2. 4.30
8	山隈康	" 6. 5.15	" 10. 9.30	11	井場熊喜	大正 2. 5.10	" 6. 4.30
				12	峽謙斎	" 6. 5.15	" 7. 3.10
9	迫源次郎	" 10.10.14	" 14. 9.30	13	藤野乱	" 7. 3.11	" 10. 9.30
10	山隈康	" 14.10.12	昭和 9. 5. 7	14	水上誠規	" 10.10.14	" 14. 9.30
				15	河田巖	" 14.10.12	昭和 4. 9.30
11	平野龍起	昭和 9. 5. 8	" 17. 6.14	16	平野龍起	昭和 4.10.12	" 9. 5. 7
12	佐藤真佐男	" 17. 7.23	" 22. 4.29	17	橋本寿七	" 9. 5. 8	" 17. 5.20
13	佐藤真佐男	" 22. 6. 9	" 23. 4. 7	18	西郷一恵	" 17. 6.11	" 22. 4.29
14	大塚勇次郎	" 23. 6. 5	" 26. 4.29	19	大塚勇次郎	" 22. 6. 9	" 23. 6. 5
15	大塚勇次郎	" 26. 5.15	" 30. 4.30	20	加川恒次	" 23. 6. 5	" 26. 4.29
				21	北利民	" 26. 5.15	" 28. 9. 5
16	兼坂安次	" 30. 5.21	" 34. 4. 8	22	上野勉	" 28. 9.25	" 30. 4.30
17	打出信行	" 34. 6.12	" 36. 3.24	23	森光吉	" 30. 5.21	" 32.12.28
18	寸坂幸夫	" 36. 3.24	" 38. 4.30	24	吉村貞次	" 34. 6.12	" 35. 3.21
				25	坂梨日露	" 35. 3.21	" 37. 7. 9
19	阿部次郎	" 38. 5.18	" 40. 3.18	26	吉村貞次	" 37. 7. 9	" 38. 4.30
20	井上常八	" 40. 3.18	" 40.12. 7	27	石井辰雄	" 38. 5.18	" 41. 7. 4
21	石井辰雄	" 41. 7. 4	" 42. 4.30				
22	阿部次郎	" 42. 5.20	" 43. 7. 3	28	吉村貞次	" 41. 7. 4	" 42. 4.30
23	坂梨日露	" 43. 7.13	" 45.12. 4	29	佐藤寿子	" 42. 5.20	" 44. 3.24
24	黒田弥一郎	" 45.12. 4	" 46. 4.30	30	古川国雄	" 44. 3.25	" 44. 6.28
25	落水清	" 46. 5.20	" 48. 6. 6	31	岩尾恵	" 44. 9.13	" 46. 4.30
26	古川国雄	" 48. 6. 6	" 50. 4.30	32	阪本富	" 46. 5.20	" 48. 6. 6
27	紫垣正良	" 50. 5.16	" 52. 6. 4	33	荒木昇	" 48. 6. 6	" 50. 4.30
28	上田堅太	" 52. 6. 4	" 54. 4.30	34	藤山増美	" 50. 5.16	" 52. 6. 4
29	島永慶孝	" 54. 5.14	" 56.12. 8	35	矢野昭三	" 52. 6. 4	" 54. 4.30
30	藤山増美	" 56.12. 8	" 58. 4.30	36	上妻重蔵	" 54. 5.14	" 56.12. 8
31	宮原光男	" 58. 5.18	" 60. 9. 6	37	田尻武男	" 56.12. 8	" 58. 4.30
32	大石文夫	" 60. 9. 6	" 61.12.15	38	白石正	" 58. 5.18	" 60. 9. 6
33	内田幸吉	" 61.12.15	" 62. 4. 3	39	北口政義	" 60. 9. 6	" 61.12.15
34	西村建治	" 62. 5.22	" 63.12.16	40	吉村潔	" 61.12.15	" 62. 4.30
35	村上春生	" 63.12.16	平成 2. 3.26	41	竹本勇	" 62. 5.22	" 63.12.16
36	矢野昭三	平成 2. 3.26	" 3. 4.30	42	村上裕人	" 63.12.16	平成 2. 3.26
37	嶋田幾雄	" 3. 5.17	" 5.12. 3	43	佐藤公平	平成 2. 3.26	" 3. 4.30
38	中村徳生	" 5.12. 3	" 7. 4.30	44	西田統	" 3. 5.17	" 5.12. 3
39	荒木哲美	" 7. 5.19	" 9. 3.27	45	伊形寛治	" 5.12. 3	" 7. 4.30
40	主海偉佐雄	" 9. 3.27	在任中	46	宮原正一	" 7. 5.19	" 9. 3.27
				47	中沢誠	" 9. 3.27	在任中

3 議会構成

(平9.8.1現在)

(1) 議員数

法定数 56人
 条例定数 52人 (平成7年3月15日議決)
 現員数 52人

(2) 年齢別

年齢	会派	自由民主党 熊本市議団	平成クラブ	新風自由民 主党市議団	社会民主 クラブ	公 明	日本共産党	無 所 属	自由クラブ	計
25 ～ 30										
31 ～ 40			1	2	1				1	5
41 ～ 50		2	4	1	3	3	2			15
51 ～ 60		4	4	1	3	4				16
61 ～ 70		6	2	3						11
71 以上		3		1				1		5
計		15	11	8	7	7	2	1	1	52
平均年齢		62	52	55	50	52	48	83	39	55

(3) 職業別

職業	会派	自由民主党 熊本市議団	平成クラブ	新風自由民 主党市議団	社会民主 クラブ	公 明	日本共産党	無 所 属	自由クラブ	計
団体役員		6	1	2	3	7	1			20
会社役員		5	2	3						10
農 業			6	2					1	9
会 社 員		1	2		3					6
自 由 業		1		1	1		1			4
商 業		2								2
そ の 他								1		1
計		15	11	8	7	7	2	1	1	52

(4) 当選回数別

当選回数	会派	自由民主党 熊本市議団	平成クラブ	新風自由民 主党市議団	社会民主 クラブ	公 明	日本共産党	無 所 属	自由クラブ	計
1		1	2		2	1	1			7
2		3	5	4	5	1			1	19
3			2	2		2	1			7
4		4	1			2				7
5										0
6		3								3
7		2	1	1		1				5
8		2		1				1		4
計		15	11	8	7	7	2	1	1	52

4 常任委員会

(平9.8.1現在)

名称 (定数)	委員長	副委員長	委員	所管事項
総務 (9)	奥田 光弘	馬場 成志	坂田 誠二 重松 孝文 佐々木俊和 田尻 清輝 亀井 省治 嶋田 幾雄 田尻 武男	市長室、企画調整局、総務局、会計室、消防局、選挙管理委員会、監査委員、人事委員会の所管に属する事項、他の常任委員会の所管に属しない事項
教育民生 (9)	磯道 文徳	下川 寛	鈴木 弘 北口 和皇 河村 寅麿 落水 清弘 上村 恵一 矢野 昭三 大石 文夫	市民生活局、教育委員会の所管に属する事項
保健衛生 (8)	東 柁代	島田 俊六	主海偉佐雄 内田三千夫 中松 健児 益田 牧子 荒木 哲美 諸熊 文雄	保健衛生局、環境保全局の所管に属する事項
経済 (9)	伊形 寛治	牛嶋 弘	田中 誠一 小山 久子 鈴木 昌彦 中村 徳生 竹本 勇 西村 建治 西野 法久	経済振興局、農業委員会の所管に属する事項
建設 (9)	岡田 健士	山内 光昭	中沢 誠 藤山 英美 古川 泰三 田辺 正信 白石 正 村山 義雄 紫垣 正良	都市整備局、建設局の所管に属する事項
公営企業 (8)	税所 史熙	大江 政久	竹原 孝昭 田尻 将博 江藤 正行 宮原 正一 西 泰史 島永 慶孝	水道局、交通局の所管に属する事項

5 議会運営委員会

(平9.8.1現在)

名称(定数)	正・副委員長	委員
議会運営 委員会 (13)	(正)江藤 正行 (副)内田三千夫	鈴木 弘 奥田 光弘 税所 史熙 上村 恵一 田辺 正信 嶋田 幾雄 田尻 将博 竹本 勇 牛嶋 弘 大石 文夫 磯道 文徳

6 特別委員会

(平9.8.1現在)

名称(定数)	正・副委員長	委員	設置目的	設置年月日
交通対策 特別委員会 (14)	(正)田尻 武男 (副)佐々木俊和	藤山 英美 落水 清弘 小山 久子 益田 牧子 税所 史熙 磯道 文徳 下川 寛 諸熊 文雄 島田 俊六 嶋田 幾雄 田尻 清輝 矢野 昭三	九州新幹線整備並びに鉄道高架化に関する調査を行うこと	平 7. 5.19
スポーツ振興 対策特別委員会 (14)	(正)亀井 省治 (副)竹原 孝昭	坂田 誠二 伊形 寛治 田中 誠一 鈴木 昌彦 中松 健児 西 泰史 山内 光昭 中村 徳生 馬場 成志 竹本 勇 東 柁代 白石 正	国民体育大会及びハンドボール世界選手権大会の推進並びに競技力向上対策に関する調査を行うこと	平 7. 5.19

7 各種委員

(平9.8.1現在)

名 称	議員数	任 期	委 員 名
監 査 委 員	2	議員の任期中	竹本 勇 紫垣 正良
農 業 委 員	5	3年	田中 誠一 竹原 孝昭 田辺 正信 西 泰史 中村 徳生
都 市 計 画 審 議 会 委 員	8	議員の任期中	重松 孝文 税所 史熙 佐々木俊和 島田 俊六 落水 清弘 奥田 光弘 嶋田 幾雄 村山 義雄
町 界 町 名 審 議 会 委 員	9	2年	主海偉佐雄 内田三千夫 北口 和皇 田辺 正信 島田 俊六 東 祇代 鈴木 昌彦 諸熊 文雄 田尻 武男
公 害 対 策 審 議 会 委 員	5	2年	小山 久子 馬場 成志 田尻 清輝 亀井 省治 矢野 昭三
財団法人熊本市住宅協会評議員	5	2年	重松 孝文 田辺 正信 田尻 清輝 諸熊 文雄 江藤 正行
市民会館運営委員会委員	5	2年	内田三千夫 鈴木 弘 牛嶋 弘 大江 政久 白石 正
青少年問題協議会委員	4	議員の任期中	古川 泰三 田尻 将博 諸熊 文雄 西野 法久
中央・北部勤労青少年ホーム運営委員	2	2年	坂田 誠二 島田 俊六
勤労婦人センター運営委員	4	2年	小山 久子 古川 泰三 山内 光昭 落水 清弘
ホテル等建築審査会委員	2	2年	北口 和皇 島永 慶孝
産業文化会館運営協議会委員	2	2年	山内 光昭 佐々木俊和
財団法人熊本県武道振興会理事	2	2年	牛嶋 弘 西野 法久
スポーツ振興審議会委員	4	2年	藤山 英美 中松 健児 河村 寅麿 牛嶋 弘
社会福祉法人 熊本市社会福祉事業団理事	2	2年	上村 恵一 島永 慶孝
国民健康保険運営協議会委員	3	2年	佐々木俊和 江藤 正行 竹本 勇
財団法人熊本市社会教育振興事業団理事	4	2年	鈴木 弘 田尻 将博 竹本 勇 大石 文夫
個人情報保護審議会委員	2	2年	荒木 哲美 伊形 寛治
議 会 史 編 纂 委 員	7	議員の任期中	内田三千夫 磯道 文徳 奥田 光弘 上村 恵一 嶋田 幾雄 白石 正 紫垣 正良
新熊本市史編纂委員	6	定めなし	中沢 誠 中松 健児 宮原 正一 田尻 武男 矢野 昭三 紫垣 正良
自然保護審議会委員	4	2年	下川 寛 馬場 成志 西 泰史 中村 徳生
環 境 審 議 会 委 員	4	2年	藤山 英美 磯道 文徳 中村 徳生 大石 文夫
市営野球場建設準備委員会委員	4	建設終了	主海偉佐雄 鈴木 弘 竹原 孝昭 鈴木 昌彦
都市景観審議会委員	4	2年	税所 史熙 益田 牧子 田尻 武男 村山 義雄
流通情報会館運営協議会委員	4	2年	坂田 誠二 下川 寛 岡田 健士 大江 政久
市営プール建設準備委員会委員	4	建設終了	田中 誠一 税所 史熙 竹原 孝昭 西 泰史
総合女性センター 運営協議委員会委員	4	2年	北口 和皇 益田 牧子 東 祇代 亀井 省治
財団法人熊本市福祉公社 ヒューマンライフ理事	2	3年	島田 俊六 河村 寅麿
財団法人熊本市 国際交流振興事業団理事	5	3年	岡田 健士 大江 政久 磯道 文徳 白石 正 西村 建治
情報公開検討委員会委員	5	1年	牛嶋 弘 大江 政久 奥田 光弘 嶋田 幾雄 西野 法久
政治倫理審査会委員	3	2年	西 泰史 矢野 昭三 大石 文夫

議 会

8 報酬及び期末手当

区分	現行報酬月額	施行年月日	改正前報酬月額	施行年月日	議員期末手当
議長	833,000 円	平 8 . 4 . 1	817,000 円	平 7 . 4 . 1	6月 $\frac{160}{100}$
副議長	758,000 円		744,000 円		12月 $\frac{190}{100}$
議員	687,000 円		674,000 円		3月 $\frac{50}{100}$

9 議会活動状況

(平成8年)

(1) 本会議審議状況

議案等 議会別	市長提出議案									議員提出議案					その他									
	条 例	予 算	決 算	契 約 締 結	財 産 取 得 処 分	専 決 処 分	公 務 員 任 命	そ の 他	計	条 例	規 則	意 見 書	決 議	懲 罰	計	動 議	請 求	諮 問	請 願	質 問	選 挙	調 査		
第1回定例会	19	46		6	2		1	14	88	1		4			5					5	9			
第2回定例会	5	4		9	1	3	2	13	37			6			6	1		8	5	6				
第3回定例会	7	7	5	12	4		3	20	58			4	1		5	1		3	3	11				
第4回定例会	11	8	1	4	6	1		13	44			1			1	1	1	1	3	7				
計	42	65	6	31	13	4	6	60	227	1		15	1		17	3	1	12	16	33				
審 議 結 果	可決	42	65		31	13		60	211	1		14	1		16	3								
	否決											1			1									
	承認						4		4															
	同意							6	6															
	認定			2					2															
	答申																	12						
	採択																							
	不採択																			16				
	継続審査			4						4														
	審査未了																							
	撤回																							
	了承																							
許可																1								

(2) 本会議開催状況

区分 会議	会 期	本会議 日 数	会議時間数	傍 聴 人 員		
				男	女	計
第1回定例会	3. 4～ 3.28 (25日間)	8	26時間21分	338	204	542
第2回定例会	6.10～ 6.20 (11日間)	5	14 " 00 "	145	161	306
第3回定例会	9. 4～ 9.20 (17日間)	8	24 " 3 "	583	336	919
第4回定例会	12. 5～12.18 (14日間)	6	15 " 28 "	192	83	275
計	(67日間)	27	79 " 52 "	1,258	784	2,042

(3) 委員会審査状況

区分 委員会	開 催 日 数	市 長 提 出 議 案							議 員 提 出 議 案 等					協開 議 日 数
		条 例	予 算	契 約	財 産 取 得	専 決 処 分	そ の 他	計	条 例	請 願	陳 情	そ の 他	計	
総 務	8	17	5		1	3		26		7	10		17	
教 育 民 生	9	13	22		3	1	4	43		6	21		27	
保 健 衛 生	8	2	9					11		2	8		10	
経 済	8	4	21					25		1	3		4	
建 設	9	5	24	31	9		56	125			3		3	
公 営 企 業	7	1	6					7			1		1	3
計	49	42	87	31	13	4	60	237		16	46		62	3

10 議 会 事 務 局

(1) 機構及び事務分掌

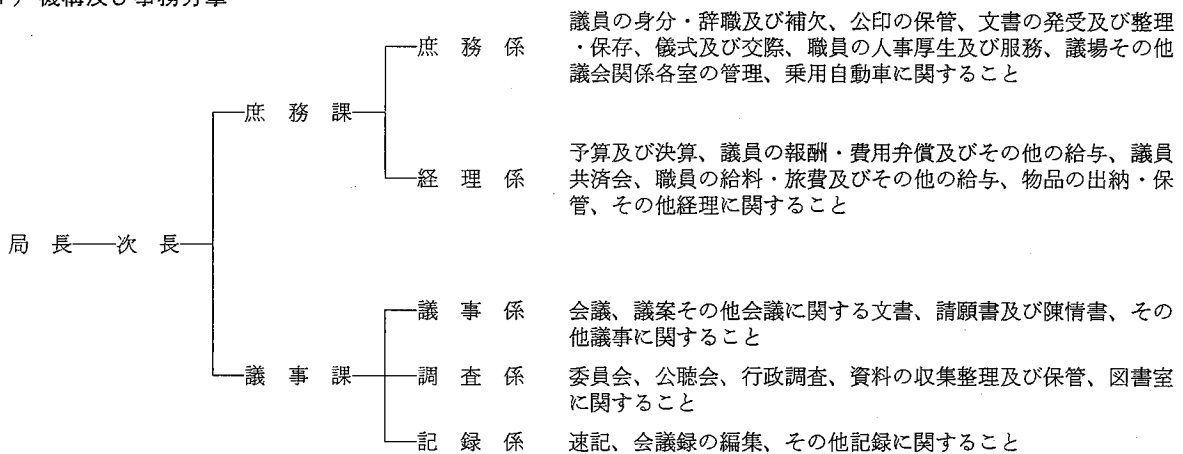

(2) 職員数

定数 28 人 現員 27 人

(平 9 . 8 . 1 現在)

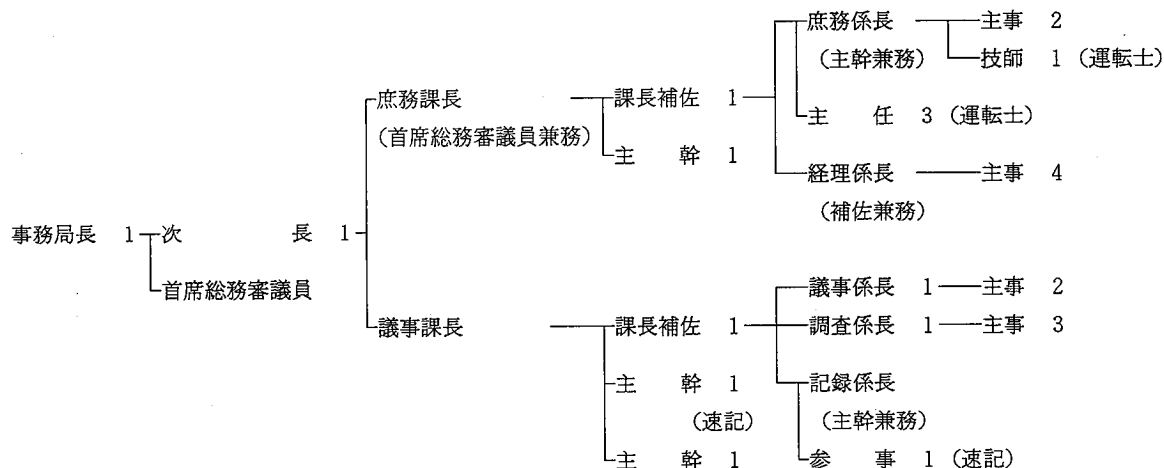

(3) 議会刊行物

区分	発行回数	1回当たり発行部数	規格	印刷方法	予算	配付先
刊行物						
市政概要	年 1 回	750 部	A 4 版	PTO	1,650,000 円	議員、執行部、来訪議員
会議録	定例会ごと (臨時会を含む)	195	A 4	PTO	3,588,000	議員、執行部
市議会例規	4年に1回	80	A 5	PTO	(前回440,000)	議員
同上追録	年 2 回	80	A 5	PTO	272,000	議員
意見書・決議集	随 時	100	A 5	PTO	(前回330,000)	議員
予算関係資料	年 1 回	270	A 4	PTO	810,000	議員、執行部、来訪議員

(4) 議会図書室

ア 図書蔵書数

(平 9 . 8 . 1 現在)

分 類	蔵 書 数	分 類	蔵 書 数
0 総 記	312 冊	5 工 学	29 冊
1 哲 学	16	6 産 業	52
2 歴 史	527	7 芸 術	38
3 社 会 科 学	1,607	8 語 学	157
4 自 然 科 学	32	9 文 学	18
		合 計	2,788

イ 定期購入誌

地方財務、都市問題研究、自治研究、地方自治、自治実務セミナー、時の法令、法律時報、エコノミスト、人事院月報、市政、地方公務員月報、官庁速報、地方行政、時事解説、自治日報、内外情勢資料

ウ 新 聞

朝日新聞、毎日新聞、読売新聞、西日本新聞、熊本日日新聞、日本経済新聞

エ 図書購入予算

平成 8 年度 300千円 (単行本) 800千円 (追録、雑誌等)

(5) 視察来訪状況

月(年)別	市数	人員	月(年)別	市数	人員
平成8年1月	11	58	10月	21	165
2	18	69	11	21	159
3	4	17	12	3	14
4	9	58	平成8年合計	135	881
5	18	150	" 月平均	11	73
6	4	21	平成7年合計	115	889
7	18	137	6	158	1,066
8	5	15	5	153	1,007
9	3	18	4	145	1,019

議会

(6) 議場見取図

